

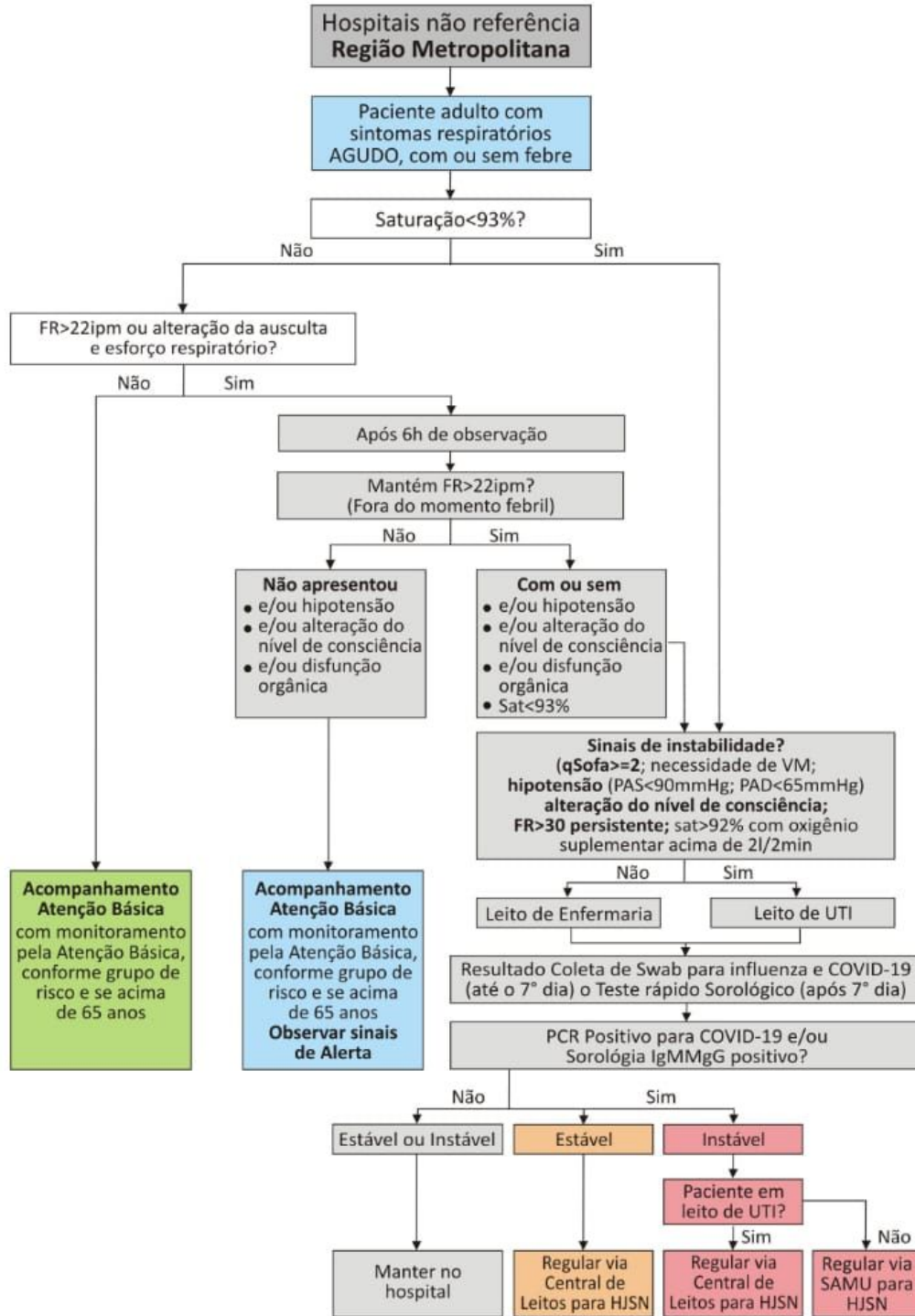

**REGULAÇÃO HOSPITAIS NÃO REFERÊNCIA COVID-19
PARA SERVIÇOS DE REFERÊNCIA DA REGIÃO METROPOLITANA**



Subsecretaria de Estado de Vigilância em Saúde

Av. Marechal Mascarenhas de Moraes, 2.025 - CEP 29052-121 - Bento Ferreira - Vitória/ES

Tels.: 27 3636-8273 / 3636-8281 - E-mail: gevs@saude.es.gov.br