

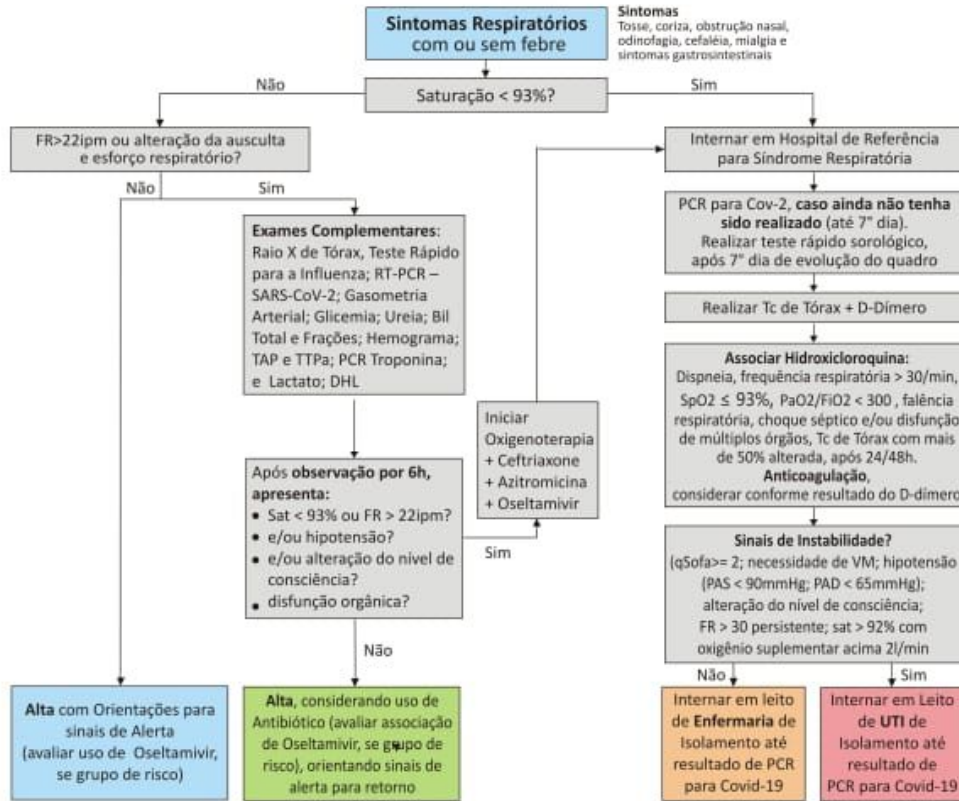

**FLUXOGRAMA PARA ATENDIMENTO COVID-19
EM UNIDADES DE PRONTO ATENDIMENTO**



ATENÇÃO Sinais de Alerta
Piora dos sintomas, como falta de ar, febre por mais de 3 dias, confusão mental, sensação de pressão baixa, e piora da tosse.

ANTIBIÓTICOS USO DOMICILIAR
Amoxicilina-clavulanato 875-125mg 12/12h VO por 7 dias; Oseltamivir 75mg 12/12h por 5 dias

ATENÇÃO Não realizar nebulização e uso de CPAP/BIPAP, devido ao risco de aerossolização e propagação viral. Se extremamente necessário, deve ser usado dentro de um isolamento respiratório apropriado

GRUPO DE RISCO

- Idade > 60 anos
- crianças < 5 anos
- população indígena aldeada
- gestantes
- obeso (IMC > 40)
- diabéticos
- doenças cardiovasculares
- doenças pulmonares pré-existentes
- doença cerebrovascular
- doenças hematológicas
- imunossupressão
- câncer
- uso de corticóides ou imunossupressores
- pacientes com tuberculose
- menores de 19 anos com uso prolongado de AAS
- nefropatas

ATENÇÃO Hidroxicloroquina
Não realizar uso da medicação se ECG antes do início da terapia apresentar prolongamento do intervalo QT (>450ms). O risco é maior em pacientes em uso de outros agentes que prolongam o intervalo QT. Manter monitoramento do ECG nos dias subsequentes.

ATENÇÃO Corticosteroides
Não utilizá-los no tratamento de SARS por COVID-19, a menos que haja outra indicação em que seu uso é preconizado, como em episódios de exacerbação de asthma e DPOC ou em casos de choque séptico.

ANTIBIÓTICO INTERNAÇÃO
Ceftriaxone 2g 1x dia EV ou Amoxicilina-Clavulanato 1g/125mg 8/8h, por 7 dias + Azitromicina 500mg 1x dia EV ou Claritromicina 500mg 12/12h, por 5 dias + Oseltamivir 75mg VO/SNE 12/12h, por 5 dias

ATENÇÃO - IECA e BRA
Não é recomendado o uso de iECA (como captopril ou enalapril) e BRA (como a losartana) como opções terapêuticas para a COVID-19. Pacientes hipertensos, com doenças cardiovasculares ou diabéticos que já utilizam estas classes medicamentosas como terapia, não devem abandoná-las, a não ser quando expressamente indicado por médico assistente.

qSOFA

- FR > 22 (1 ponto)
- PAS < 100mmHg (1 ponto)
- Alteração do nível de consciência (1 ponto)

Orientações para alta

- Dentro do possível, manter distância de familiares e evitar compartilhamento de utensílios domésticos;
- Evitar receber visitas e frequentar locais públicos, a menos que essa exposição seja de extrema necessidade;
- Acompanhamento pelo PSF a cada 24h para pacientes do grupo de risco e 48h para os demais, preferencialmente telefone;
- Se familiares desenvolverem sintomas, orientá-los procurar atendimento;
- Proteger com lenço de papel nariz e boca sempre que tossir e espirrar;
- Fornecer atestado por 14 dias para o paciente e contatos domiciliares, a contar do início dos sintomas. Caso o diagnóstico seja descartado, o afastamento poderá ser encerrado;
- Realizar higienização das mãos com frequência e orientar as pessoas próximas que façam o mesmo.